TSURUKAWA SANATORIUM HOSPITAL

その人らしく
生きるを支える

患者さまのために ご家族と共に

病院案内

IMS〈イムス〉グループ　医療法人財団 明理会
鶴川サナトリウム病院

理念

安心と信頼の医療サービスの提供

基本方針

環境の整った、安全で質の高い医療・介護を提供します
高齢者への医療・介護を通して、地域社会に貢献します
積極的に地域連携に取り組みます
上質な医療・介護を維持するために職員は常に研鑽に努めます
健全な経営を基盤とし、この地域で医療を継続提供します

院長挨拶

当院は、開院以来約 50 年に渡り、ご高齢の患者様や認知症の方を中心に慢性期医療に特化した運営を行なってまいりました。現在もこの地に在り続けているのは、地域の皆様の支えと信頼関係があったからこそと感謝申し上げます。

日本は 2025 年以降、75 歳以上の高齢者割合が増加する一方で、働く世代の割合は低下していきます。今後、人口動態、経済活動などは益々変化し、必要な時に望むような地域医療を受けることが難しくなる可能性もあります。このような時代の中、質の高い医療を持続的、かつ効率よく提供するために、急性期医療のみならず、その後の回復期医療、慢性期医療へのシームレスな連携を地域で構築することは急務だと感じております。

そして、これまで培ってきた経験を生かし、令和 6 年度より一般病棟及び回復期リハビリテーション病棟を増床いたしました。どのような体制で患者さまをお受けし、どのように治療やリハビリを提供し、どのように地域生活への復帰へと繋いでいくかを全ての職員が全力で考え、地域で暮らす方々が「自分らしく」「どう生きるか」にしっかり向き合う病院でありたいと考えています。

将来を見据え、地域の皆様に信頼され、愛される病院であり続けるよう日々精進して参りますので、今後ともご指導ご鞭撻賜りますよう何卒よろしくお願い申し上げます。

院 長　林　重光

患者さまの権利と責務

患者さまの権利

1. 個人として尊重され、良質な医療を公平に受ける権利
2. 十分な説明と情報提供を受ける権利
3. 自らの意思で選択・決定する権利
4. 個人情報やプライバシーを保護される権利
5. 治療に関して、主治医以外の医師の意見を聞く権利

患者さまの義務

1. 医療者側に情報を知らせる義務
2. 理解できるまで質問する義務
3. 医療に意欲を持って取り組む義務
4. 規則と指示を守る義務

病院概要

開　設	昭和 53 年 11 月 20 日
理事長	中村 哲也
院　長	林　重光
病床数	587 床
診療科目	内科 / 老年内科、精神科 / 老年精神科 リハビリテーション科

病床数

587 床
一般病棟 43 床
回復期リハビリテーション病棟 60 床
障害者施設等病棟 81 床
医療療養病棟 139 床
認知症身体合併症治療病棟 148 床
認知症治療病棟 116 床

基準・指定など

保険医療機関
労災保険指定医療機関
指定自立支援医療機関 (精神通院医療)
身体障害者福祉法指定医が配置されている医療機関
精神保健指定医の配置されている医療機関
生活保護指定医療機関
医療保護施設
結核指定医療機関
難病の患者に対する医療機関等に関する法律に基づく指定医療機関
原子爆弾被爆者一般疾病医療機関
公害医療機関
東京都災害拠点連携病院
東京都指定認知症疾患医療センター (地域連携型)
日本臨床栄養代謝学会認定教育施設 (NST 稼働施設認定)
町田市認知症事業協力病院
日本アレルギー学会アレルギー専門医教育研修施設
日本老年精神医学会認定施設
日本認知症学会認定施設

各階案内図

	北棟 N棟	中央棟 C棟	南棟 S棟
7F	N7 障害者施設等病棟 39床		S7 認知症身体合併症治療病棟 36床
6F	N6 障害者施設等病棟 42床 臨床心理室	C6 医療療養病棟 55床	
5F	N5 医療療養病棟 42床	C5 回復期リハビリテーション病棟 60床	
4F	N4 医療療養病棟 42床	C4 認知症治療病棟 57床	
3F	N3 一般病棟 43床 心理検査室	C3 認知症身体合併症治療病棟 52床	S3 認知症身体合併症治療病棟 60床
2F	理学療法室 作業療法室 保育所 職員食堂 会議室	C2 認知症治療病棟 59床 内視鏡室・CE室 中央材料室	
1F		下記参照	

1Fフロアマップ

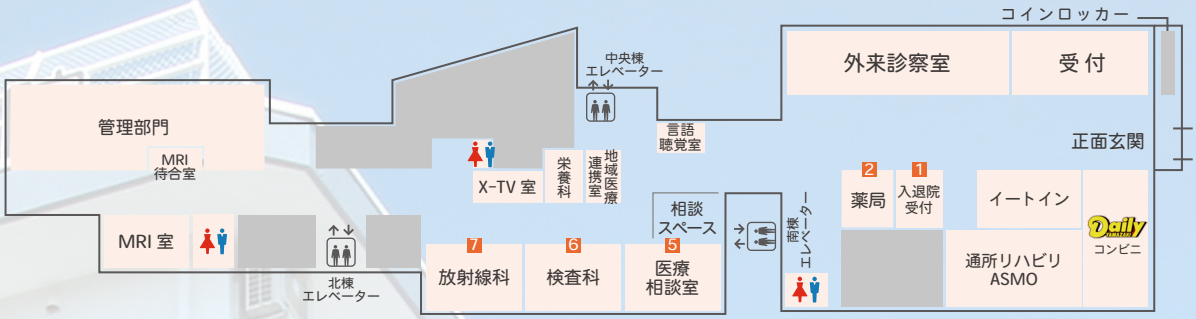

コンビニ

営業時間（年中無休）
【月～土】8:15～18:15
【日・祝】8:45～17:15

イートイン

コンビニ開店時ご利用いただけます

コインロッカー

8台（利用料100円・返却式）
【利用可能時間】9:00～20:00

外来診療案内

受付時間	月	火	水	木	金	土	日祝
午前 9:00-12:00 初診 11:30 まで	●	●	●	●	●	●	×
午後 13:30-16:00 初診 15:30 まで	●	●	●	●	●	×	×

年末年始は休診となります

受診時のお持物

初診の方
- マイナ保険証
- お薬手帳
- 紹介状 (お持ちの方)

再診の方
- 診察券
- マイナ保険証

月の最初の受診時には、
マイナ保険証をご持参ください

外来担当医表

内科 / 老年内科

生活習慣病から高齢者の終末期医療までの幅広い領域に対応しております。
虚弱・低栄養・身体機能障害などの高齢者特有の問題に対しては、一般的な臓器別診療では対応が困難なケースも多いため、当院では高齢者の総合的な内科診療を行なっております。

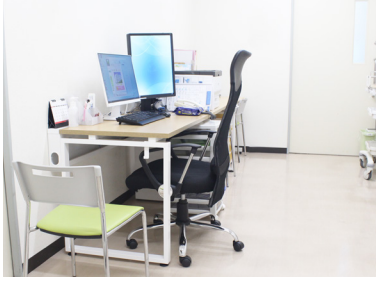

予約不要　健康診断

当院は、町田市の成人健康診査、及びがん検診 (胃・大腸) の実施医療機関です。詳しくはホームページにてご確認ください。

予約不要　リウマチ外来

毎週火曜午前 (9:30-12:00)

リウマチ専門医が、一人ひとりに合った治療を提供します。

精神科 / 老年精神科 (もの忘れ外来)

予約制

主に高齢者を対象に、認知症の鑑別診断や、認知症に伴う精神症状の治療を行なっております。
認知症診療は薬物療法だけでなく、患者さまの生活支援を行なうための相談や助言などもあわせて行ないます。自宅や施設で過ごすことが困難になった方に対しては、入院治療も行ないます。

お問合せ・ご予約　042-735-2222 (代表)

リハビリテーション科

回復期病棟退院後の方に対し、必要に応じて外来リハビリテーションを行ないます。

お困りごとはございませんか？

患者サポートチーム

安心して診察や検査が受けられるよう、患者サポートチームメンバーが随時対応いたします。
ご案内だけでなく、さまざまな場面において、お手伝いが必要な時はお声がけ下さい。

来院される全ての方の不安に寄り添いお手伝いいたします

病棟案内

N3

一般病棟

43床

主に、高齢者の内科疾患に対する治療やリハビリを提供し、退院支援を行ないます。

6人部屋 5人部屋 4人部屋
3人部屋 2人部屋 個人部屋

C5

回復期リハビリテーション病棟

60床

集中的なリハビリテーションを提供し、元の生活に戻れるよう多くの専門職の介入により支援します。

6人部屋 5人部屋 4人部屋
3人部屋 2人部屋 個人部屋

N6 N7

障害者施設等病棟

81床

長期に渡り適切な治療やケアを提供し、人工呼吸器管理を必要とされる方をはじめ、さまざまな病態にも対応可能です。

6人部屋 5人部屋 4人部屋
3人部屋 2人部屋 個人部屋

N4 N5 C6

医療療養病棟

139床

急性期医療治療後も引き続き医療提供の必要性が高い方に、継続的に医療的な管理や看護ケアの提供を行ないます。

6人部屋 5人部屋 4人部屋
3人部屋 2人部屋 個人部屋

C3 S3 S7

認知症身体合併症治療病棟

148床

認知症による精神症状や行動障害、身体的疾患を合併された方に対し、認知症治療と身体的な治療を併せて行ないます。

6人部屋 5人部屋 4人部屋
3人部屋 2人部屋 個人部屋

C2 C4

認知症治療病棟

116床

医学的治療や生活機能の向上に向けたアプローチなどの集中的ケアを行ない病状の安定を目指します。

6人部屋 5人部屋 4人部屋
3人部屋 2人部屋 個人部屋

ご面会について

全日 13:00～18:00

※感染状況などにより面会時間が変更になる場合がございます。
詳しくはホームページにてご確認ください。

お見舞いメール

WEBフォームよりお送りいただいたメッセージは、お手紙として印刷し、患者さまへお届けいたします。

オンライン面会 予約制

遠方にお住まいの方や、体調などによりご来院が困難な場合にご利用いただけます。

広報企画室 042-737-1257

リハビリテーション

疾患別リハビリテーション・摂食機能療法

疾患別リハビリテーションとは、脳血管疾患、運動器疾患、呼吸器疾患、廃用症候群などを呈した方に対し、症状や障害の程度に応じたリハビリテーションを個別に提供することで、身体機能や日常生活動作の維持向上を図ります。摂食機能療法は、摂食や嚥下機能に問題を持つ方に対して、誤嚥性肺炎予防、栄養状態改善などを目的に、食事の安全性や効率性を向上させるための評価・訓練を行います。

精神科作業療法・認知症リハビリテーション

当院では認知症の方が多く入院されているため、精神科作業療法では日常生活機能を維持・向上させ、生活の質（QOL）を高めることを目的に体操・音楽・回想法・化粧療法・書道・生け花・笑いヨガ・園芸などこの他にも様々なプログラムを提供しています。
認知症リハビリテーションは個別リハビリテーション（入院から1年間３回/週）です。その方の「やりたい」を引き出し、いきいきと生活ができるようリハビリを行ないます。

回復期リハビリテーション

急性期病院で、脳血管障害や骨折後の治療、リハビリを受け、その後も継続してリハビリが必要な方が対象となります。理学療法士、作業療法士、言語聴覚士による専門的なリハビリだけでなく、朝起きてから寝るまでの入院生活をすべてリハビリと捉え、それぞれの動作に目的をもって、できる限りご自身の力で生活出来るよう支援・サポートします。

在宅支援

介護保険制度で要介護・要支援の認定を受けている方を対象とした、在宅生活における身体機能の維持・向上を支援するサービスに取り組んでおります。

MCI トレーニングスタジオ ASMO

認知症の発症予防、心身機能の維持・改善を目指すプログラムを提供するトレーニングスタジオです。

通所リハビリテーション

在宅の高齢者に、可能な限り地域で過ごすことができるように自立のお手伝いをいたします。

訪問リハビリテーション

生活環境に沿った訓練を自宅でおこない、在宅生活を支えるお手伝いをいたします。

訪問栄養相談

自宅に訪問し、栄養や食事の管理・指導や食生活・栄養に関するご相談をお受けいたします。

居宅介護支援事業所

介護サービスの調整役として、介護サービスの具体的な居宅サービス計画（ケアプラン）を作成いたします
所在地　東京都町田市広袴 2-12-3　お問合せ　TEL 042-735-1806 / FAX 042-735-1188
営業時間〈月～金〉午前 9 時 00 分～午後 5 時 00 分　〈土曜日〉午前 9 時 00 分～午後 12 時 30 分

東京都指定認知症疾患医療センター（地域連携型）

当院では、東京都から指定を受け、平成27年9月より認知症疾患医療センター事業を行なっております。東京都では、認知症の人とその家族を支援する体制を各地域に隙間なく構築するため、保健医療・介護機関の連携の推進役である " 認知症疾患医療センター"の整備を都内全区市町村に進めています。当院は「地域連携型認知症疾患医療センター」として、二次保健医療圏を単位とした「地域拠点型認知症疾患医療センター」と連携を図りながら、地域の認知症医療体制の構築を進めていくこととなります。
本事業は、地域の保健医療・介護機関や行政などと連携を図りながら、認知症の専門医療相談、鑑別診断と初期対応、身体合併症と行動・心理症状への対応、地域連携の推進や町田市の認知症施策への協力などを実施し、認知症の人とそのご家族が安心して暮らせる地域づくりの推進を目的としています。

- 専門医療相談（電話・面談）
- 身体合併症や行動・心理症状への対応
- 鑑別診断と初期対応
- 地域連携の推進
- 研修会の協力・情報発信

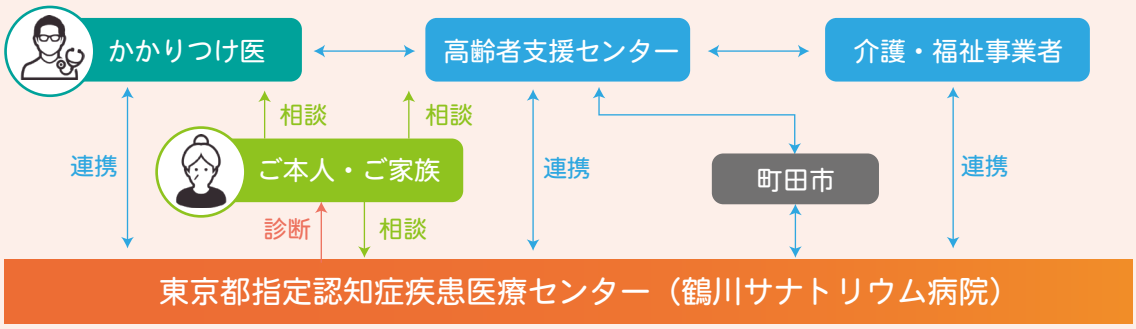

お電話でのご相談

フリーダイヤル 0120-115-513
受付時間 平日 9:00～17:00 / 土曜 9:00～12:00

メールでのご相談

turusana-support@ims.gr.jp

町田市の認知症高齢者等に関する総合生活相談事業の協力病院として事業提携し、医師や臨床心理士などを派遣して活動をしています

- 町田市　認知症初期集中支援チーム ▶ 医師・看護師・精神保健福祉士・臨床心理士・理学療法士・作業療法士などの派遣
- 町田市　医師によるもの忘れ相談 ▶ 精神科医師の派遣（月１回、４ヶ所）
- 町田市　臨床心理士による介護者等相談 ▶ 臨床心理士の派遣（月４回、４カ所）

医療相談室

医療相談室では、患者さまやご家族の抱える社会生活の問題や悩みに対して、精神保健福祉士・社会福祉士の資格を持つソーシャルワーカーが相談援助を行なっております。

こんなことでお困りではありませんか?

- 利用できる福祉施設やサービスを知りたい
- 入院費や生活費が心配
- 退院後の生活に不安がある
- 家庭での心配事、家族関係で悩んでいる
- 介護保険のことがよく分からない

各種公的制度、介護・福祉のサービスや家族支援団体などの利用案内及び調整を行ない、必要に応じて他機関とも連携を図りながら、安心して療養生活を継続できるように援助いたします。どうぞお気軽にご相談下さい。

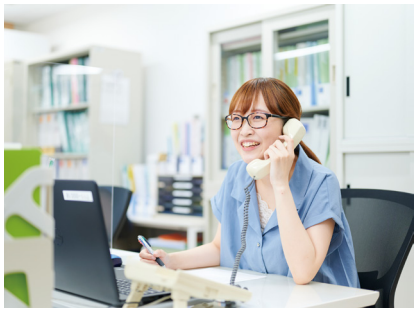

受付時間 平日 9:00～ 17:00 / 土曜 9:00～ 12:15

電話番号 042-737-1270（直通） FAX番号 042-735-2381（直通） メール soudan3710@ims.gr.jp

※土曜午後、日曜、祝日はお休みです。　※事前にご予約をいただくと、スムーズにご相談をお受けできます。

アクセス

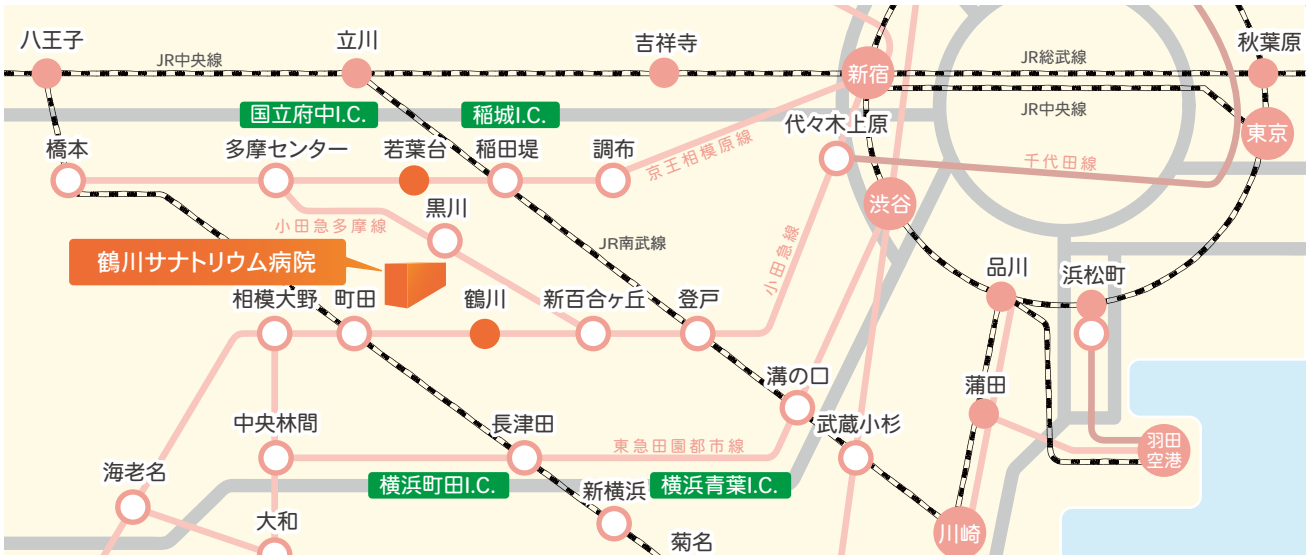

電車・無料送迎バスをご利用の場合

無料送迎バスのりば・時刻表 ▶

小田急線 鶴川駅・京王線 若葉台駅・小田急多摩線 黒川駅より無料送迎バスを運行しております

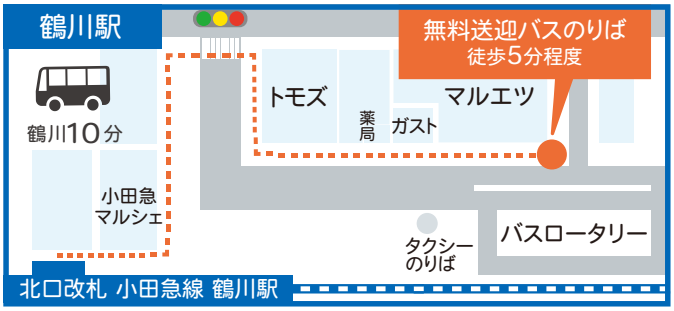

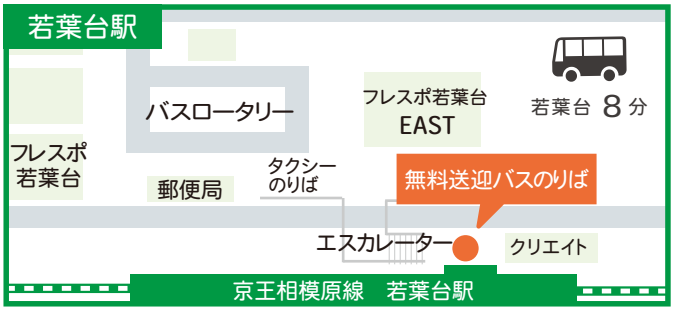

小田急多摩線 黒川駅についてはHPをご覧ください

お車をご利用の場合

鶴川駅より 約10分　若葉台駅より 約8分　町田駅より 約25分

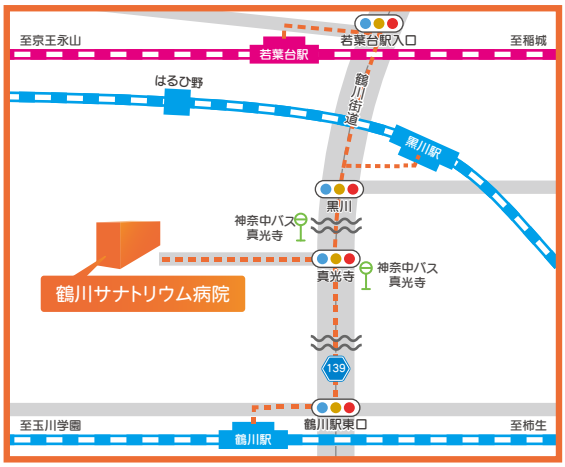

ご利用可能時間 8：30〜20：00

東京都指定 認知症疾患医療センター
IMS〈イムス〉グループ　医療法人財団 明理会
鶴川サナトリウム病院
〒195-0051 東京都町田市真光寺町 197
TEL 042-735-2222 FAX 042-737-2264

ご意見箱 疑問・要望何でもお寄せください

ご意見を頂いて終わりではなく、病院として誠意を持って対応いたします。どうぞ忌憚のないご意見をお寄せください。